LE MINISTÈRE
DE LA CULTURE
VOUS INVITE AUX

JOURNÉES EUROPÉENNES DU PATRIMOINE

PATRIMOINE

16 + 17
SEPTEMBRE
2017

JEUNESSE ET PATRIMOINE

LE PROGRAMME COMPLET DE L'AGGLO DU PAYS DE DREUX

Agglo du Pays de Dreux
OFFICE de TOURISME
www.ot-dreux.fr

JOURNÉES EUROPÉENNES DU PATRIMOINE

16 ET 17 SEPTEMBRE 2017

JEUNESSE ET PATRIMOINE

- Spectacle
- Exposition/Film
- Concert
- Animation jeunesse
- Visite libre
- Visite guidée/commentée
- Conférence
- Atelier

ABONDANT

Concert de l'Harmonie de Bû à l'église St Pierre.

Dimanche à 16h – Rue de l'église
Participation libre
Informations au 06 70 70 30 27

Exposition d'objets et de dessins de vitraux des élèves de l'école élémentaire.

Samedi de 10h à 12h et de 14h à 16h
Salle Aimé Breton (face à l'église St Pierre)
Rue de l'église
Informations au 06 70 70 30 27

ANET

Visite du château et du parc.

Samedi et dimanche de 10h à 12h et de 14h à 18h - Place du Château
Tarif : 7,10€ par personne
Informations au 02 37 41 90 07

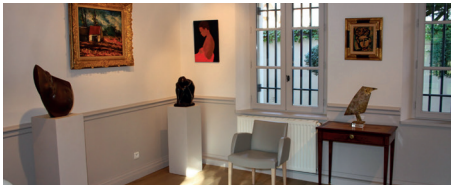

Visite guidée de la collection Gourgand. Adultes et ados dès 15 ans, visites guidées à 15h15 et 16h45 (durée 30 min). Enfants de 8 à 14 ans, visites guidées suivies d'ateliers à 14h30 et 16h (durée 1h).

Samedi de 14h30 à 18h
L'Atelier Bibliothèque – Passage Lemaitre
Gratuit
Réservation au 02 37 62 25 75

AUNAY-SOUS-CRÉCY

Visite libre de l'église St Martin.

Dimanche de 14h à 18h – Rue de la filature
Gratuit

BLÉVY (Commune de Maillebois)

Concert Les Vents d'Anches à l'église St Pierre.

Samedi à 20h – Place de l'église
Gratuit
Informations au 02 37 48 17 35

BREZOLLES

Circuit libre dans la ville à l'aide de panneaux présentant les lieux emblématiques.

De samedi à 14h jusqu'à dimanche 17h30
Départ Place de l'église
Gratuit
Informations au 02 37 48 20 45

BROUÉ

Visite libre de l'église St Martin.

Samedi et dimanche de 14h à 18h
Rue Léon Gonthier
Gratuit

Visite commentée de l'église St Martin.

Dimanche à 16h – Rue Léon Gonthier
Gratuit

BÛ

Concert du patrimoine à l'église Notre-Dame organisé par l'association les 7 clés.

Samedi à 20h30 – Rue de l'église
Gratuit
Informations au 02 37 82 12 85

La bibliothèque de Bû s'installe en plein air à la Mare des Bois. Exposition sur la biodiversité pour sensibiliser les jeunes à l'environnement.

Samedi de 14h30 à 17h30 – Mare des Bois, forêt de Bû, hameau des Duvaux, proche du fanum Gallo-Romain. Fléchage depuis la mairie.
Gratuit
Informations au 02 37 82 28 78

CHARPONT

Ouverture du Musée des Peintures qui expose les œuvres d'artistes locaux.

Samedi et dimanche de 14h à 18h
Mairie - 5, rue du Vieux Moulin
Gratuit
Informations au 06 09 50 57 24

CHÉRISY

Visite libre de l'église St Pierre.

Dimanche de 14h à 18h – Rue d'Anet
Gratuit

CRÉCY-COUVÉ

Concert de piano : Chopin à l'honneur avec Gregoire Baumberger et Christophe Ghénassia.

Dimanche à 16h – Moulin de la Bellassière
2, chemin de la Bellassière
Tarif : 10€
Informations au 06 24 42 45 22

Exposition de peinture d'Annick Vigny.
Conférence sur Madame de Pompadour.
Ateliers ludiques et jeux pour les enfants : apprentissage des parfums et des goûts, sensibilisation au handicap, parcours à l'aveugle, courses en fauteuil roulant, sensibilisation à l'utilité des insectes.
Venez costumés, ambiance 18ème siècle.

Samedi et dimanche de 14h30 à 19h – Moulin de la Bellassière – 2, chemin de la Bellassière
Tarifs : 5€ par adulte ; 2€ par enfant + de 10 ans ; gratuit pour les enfants – de 10 ans, personnes en situation de handicap et personnes sans emploi.
Informations au 06 24 42 45 22

Visite de l'ancien bailliage de justice de Madame de Pompadour (1753-1754).
Rez-de-chaussée : accueil et renseignements (pratiques et historiques) pour la visite de Crécy ; documentation consultable, plans offerts, départ de visites guidées.
Étage : exposition d'œuvres d'artistes locaux.

Samedi et dimanche de 10h à 18h
Mairie - Place des Marronniers
Gratuit

Visite du presbytère du 18ème siècle.
Madame de Pompadour acquiert le presbytère en 1753, avec sa grange, encore en excellent état. Une exposition de costumes militaires anciens y est prévue. Visite de la grange et des extérieurs.

Samedi et dimanche de 14h à 18h
27, rue de l'Ancien Château
Gratuit

Visite de l'ancien hôpital construit par Mme de Pompadour en 1754/1755 pour les pauvres de ses paroisses. Visite commentée des extérieurs uniquement ; visite libre du parc et des jardins.

Samedi et dimanche de 14h à 18h
1, rue de la Fontaine-au-Roy
Gratuit

Visite de l'église St Éloi et St Jean-Baptiste, cette ancienne chapelle du château de Couvay (Couvé) a été réaménagée par Mme de Pompadour au 18ème siècle. Elle a fait appel à de grands peintres pour son décor.

Samedi et dimanche de 10h à 12h et de 14h à 18h
Chemin de la Glacière
Gratuit
Informations au 06 37 43 66 58

Visite de l'ancien Relais de Poste de Mme de Pompadour (18ème siècle).
Exposition : « Outils de nos aïeux » ; cartes postales anciennes du village.
Visite commentée des extérieurs et de certaines dépendances.

Dimanche de 14h à 18h – 2, rue du Relais
Gratuit
Informations au 02 37 43 66 58

DREUX

Visite libre de la Chapelle Royale St Louis. Exposition sous forme de panneaux illustrés sur le thème de l'éducation, les vêtements et l'histoire du jouet au 19ème siècle.

Samedi et dimanche de 9h30 à 12h et de 13h30 à 17h – Chapelle Royale St Louis
2, Square d'Aumale
Tarifs : 7€ par personne ; 4,80€ pour les enfants entre 7 et 14 ans ; gratuit pour les moins de 7 ans
Informations au 02 37 46 07 06

Concerts d'orgue à l'église St Pierre, « Notre-Dame de Paris » de la comédie musicale au répertoire classique.

Samedi à 16h30 et dimanche à 14h30 et 16h 30 - Place Métézeau
Gratuit

Quizz en famille à la découverte de l'église St Pierre (architecture, vitraux, tableaux, orgues, gargouilles....). Fleurissement de l'église à l'occasion de la Fête de la Saint-Fiacre, patron des jardiniers.

Samedi de 10h à 19h et dimanche de 12h à 18h – Place Métézeau
Gratuit

L'AFCVM propose une exposition de véhicules militaires anciens avec visite guidée et commentée, exposition thématique sur la Libération de Dreux, exposition de maquettes de chars américains, projection de vidéos et de photos.

Samedi et dimanche de 10h à 12h et de 14h à 17h
2, rue du Gué aux Anes
Gratuit
Informations au 06 03 32 26 73

Visite libre du Beffroi.
Un livret pédagogique à destination de la jeunesse sera distribué.
Une animation Kamishibaï « Le loup qui voyageait dans le temps » sera proposée aux enfants toutes les heures (15h, 16h, 17h). Accès limité.
Des agents du service Musée et Patrimoine seront là pour vous accueillir et vous orienter. Un passe tête sera installé devant le monument.

Samedi et dimanche de 14h à 18h
Grande Rue Maurice Viollette
Gratuit
Informations au 02 37 38 84 86

Visite guidée du Beffroi.
Accompagné de Pierlouim, historien local, partez pour 1h de visite du monument emblématique de la ville de Dreux.

Samedi et dimanche à 9h30 et 11h
Grande Rue Maurice Viollette
Gratuit
Réservation obligatoire au 02 37 46 01 73 ou 02 37 41 49 09

Le musée Rétro-Mobile expose ses véhicules anciens. Retrouvez des voitures, motos, utilitaires légers, voitures à pédales, cyclomoteurs, cycles et de nombreux accessoires liés au patrimoine et à la mémoire historique et contemporaine.

Samedi de 14h à 19h et dimanche de 10h à 18h
95, rue du Commandant Beaurepaire
Participation libre
Informations au 06 03 25 16 00 – 02 37 64 40 74

Visite libre de l'exposition «Dreux, en Fête!». Le Musée d'Art et d'Histoire de Dreux entrevoit, date après date, les fêtes et les cérémonies importantes de la ville à travers les grandes périodes de son développement. Une cinquantaine d'œuvres sont présentées.
Des ateliers tournés vers la jeunesse seront proposés dans le cadre de cette exposition. Des livrets pédagogiques seront mis gratuitement à disposition du public à l'accueil du musée. Les enfants pourront également découvrir le musée par le biais de jeux de détails de la collection permanente. Le conservateur discutera des métiers du musée avec les jeunes qui le souhaitent à 15h30.
Les Amis du Musée interviendront lors de visites commentées tout au long du week-end.

Samedi et dimanche de 14h à 18h
Place du Musée
Gratuit
Informations au 02 37 38 84 86

Visite libre de la maison Maurice Viollette, Maire de Dreux de 1908 à 1959 et Président du Conseil Général d'Eure-et-Loir de 1921 à 1960. Il fut également Gouverneur Général de l'Algérie entre 1925 et 1927. Son bureau et un salon décoré d'objets et de meubles rapportés d'Algérie seront ouverts au public. Conférence de 15-20 min autour de Maurice Viollette, par les membres de l'association des Amis de Maurice Viollette à 15h et 17h.

Samedi et dimanche de 14h à 18h
22, rue Loiseleur Deslongchamps
Gratuit
Informations au 02 37 38 84 86

Jouez en famille à la médiathèque de l'Odyssée. Chasse au trésor, puzzle, jeux de cartes postales anciennes, créations.

Mercredi 13 de 14h à 15h30 et de 16h30 à 18h
Samedi de 10h30 à 12h et de 14h30 à 16h
1, Place Mésirard
Gratuit
Réservation obligatoire au 02 37 82 68 25
Limité à 20 participants,
pour les 8 à 12 ans

ÉCLUZELLES

Visite libre de l'église St Jean.

Dimanche de 10h à 12h et de 14h à17h
Place Saint-Jean
Gratuit
Informations au 06 46 70 84 80

ÉZY-SUR-EURE

Visite du Musée des Peignes et Parures, mise en lumière des ateliers de l'ancienne manufacture, animation vidéo et visite libre de la collection de peignes et parures.

Samedi et dimanche de 10h à 12h et de 14h à 18h
Boulevard Gambetta
Gratuit
Informations au 02 37 64 64 69 – 06 38 05 27 45

Visite de l'exposition « Poils et Plumes » au Musée des Peignes et Parures.

RDV samedi à 15h pour un atelier destiné aux adultes animé par Annick Vigny, peintre animalier.

Samedi et dimanche à 16h, lecture pour petits et grands autour des fables de La Fontaine.
Samedi et dimanche de 14h à 18h
Boulevard Gambetta
Tarif : 4€ par personne, gratuit jusqu'à 16 ans
Informations au 02 37 64 64 69 ou
06 38 05 27 45

FONTAINE-LES-RIBOUTS

Visite commentée de l'église St Aignan et découverte d'un village pittoresque au bord de la Blaise.

Dimanche de 14h30 à18h – Rue de l'église
Gratuit
Informations au 02 37 43 62 73

GERMAINVILLE

Visite libre de l'église St Martin.

Dimanche de 14h à17h – Grande Rue
Gratuit
Informations au 02 37 43 72 67

GILLES

Visite libre de l'église St Aignan.

Samedi de 14h à 18h – Rue de la Correspondance
Gratuit
Informations au 06 85 76 35 35

GUAINVILLE

Banquet / Spectacle : « Fresque historique de Charles le Mauvais ».

Samedi à 19h – 15, rue du Vieux Château
Tarif : 40€
Informations au 06 18 87 34 20

Contes et légendes de Charles le Mauvais.

Dimanche de 14h à 18h – 15, rue du Vieux Château
Tarif : 5€
Informations au 06 18 87 34 20

IVRY-LA-BATAILLE

Visite/ Expo : Le château d'Ivry hier et aujourd'hui. Découverte du château, exposition thématique sur les méthodes, les métiers, les machines et outils pour bâtir les châteaux. Un stand jeunesse tourné vers l'artistique et les jeux médiévaux.

Samedi de 14h à 18h et dimanche de 10h à 18h – Accès par le sentier place de l'église et par la Butte Talbot
Gratuit
Informations au 06 50 00 14 27

Visite guidée par M. Bricaud de l'église St Martin avec illuminations intérieures et extérieures du monument.

Samedi de 20h à 23h – Place de l'église
Gratuit
Informations au 06 21 34 31 25

À la rencontre des chauves-souris, proposée par le groupe Mammologique Normand.
15h30 : atelier origami, pliage en forme de chauves-souris (20 personnes, goûter à 17h pour les participants).
18h : diaporama sur les chauves-souris
19h : départ depuis la Distillerie pour une balade nocturne à la découverte des chauves-souris. Prévoir chaussures de marche, limité à 20 personnes, sur inscription au 02 35 65 47 10.

Samedi de 15h30 à 20h30 – Salle des Fêtes
La Distillerie – 23, boulevard de la Gare
Gratuit
Informations au 06 18 14 87 51

LA CHAUSSÉE-D'IVRY

Visite libre de l'église St Blaise.

Samedi et dimanche de 9h à 12h et de 14h à 16h30 – Place de l'église
Gratuit
Informations au 02 37 64 54 03

LAONS

Visite commentée de l'église St Martin.
Exposition de photographies montrant le déroulement du chantier de restauration de l'édifice par l'Association pour la Mise en Valeur du Patrimoine de Laons.

Samedi et dimanche de 10h à 12h30 et de 14h à 17h – Place de l'église
Gratuit
Informations au 06 59 88 91 20

LE BOULLAY-THIERRY

L'association des Amis du Patrimoine du Boullay-Thierry vous emmène à la découverte des trésors historiques du village: l'église, le parc du Château, la ferme du Château et son colombier, la maison du Régisseur, le marchis, la Mairie, la Maison des Associations... Un parcours touristique exceptionnel !

Samedi de 10h à 12h
Place du Château
Gratuit
Informations au 02 37 38 37 23

MAILLEBOIS

Visite libre des abords du château et des écuries.
Visite guidée des principales pièces du rez-de-chaussée, commentaire sur l'histoire du lieu et ses différents propriétaires (groupe de 15-20 personnes).

Samedi et dimanche de 11h à 12h et de 14h à 18h
Château de Maillebois - D20
Tarif : 5€ par personne ; gratuit pour les enfants
Informations au 06 68 27 46 88

Visite des forges de Dampierre-sur-Blévy. Site sidérurgique édifié en 1670 par les Bourbons Condé qui fonctionna pendant deux siècles et où subsistent les seuls exemplaires de hauts fourneaux du 17ème siècle debout aujourd'hui, sa maison de maître de forges des 17ème et 18ème siècles, sa digue retenant un étang de 17 ha (30 personnes par visite).

Samedi et dimanche de 14h à 18h – D146
Rue de la Chapellerie - Dampierre-sur-Blévy - direction Louvilliers-lès-Perche
Tarif : 3€ par personne ; gratuit pour les moins de 18 ans
Informations au 06 15 01 60 75

MÉZIÈRES-EN-DROUAIS

Le Patrimoine vu par les enfants, exposition de dessins faits par les enfants du village exprimant leur « vue » du patrimoine local à l'église St Martin.

Samedi et dimanche de 10h à 17h
Grande Rue
Entrée libre
Informations au 06 18 68 31 29

MONTREUIL

Visite commentée de l'église St Pierre du 14/15ème siècle classée monument historique, rénovée en 2011 (extérieur et intérieur).

Samedi et dimanche de 10h à 12h et de 14h à 18h
Place de l'église
Gratuit
Informations au 02 37 43 50 21

Découverte du champ captant et du coteau calcaire de Montreuil, un territoire protégé par «Eau de Paris» qui alimente l'aqueduc de l'Avre traversant la vallée sur de majestueuses arcades. Une balade «nature» vous fera découvrir aussi bien la faune et la flore de ce périmètre classé en « Zone Natura 2000 » que l'aqueduc qui le traverse. Visite-découverte assurée par le Conservatoire d'Espaces Naturels de la Région Centre-Val de Loire.

Samedi de 14h30 à 16h30 – 2 Rue des Heunières
Gratuit
Informations au 02 37 28 54 48

NONANCOURT

Concert en l'église St Martin de l'Orchestre Régional de Normandie, Quintet Piano Forte et Cordes.

Vendredi à 20h30 - Place Aristide Briand
Gratuit
Informations au 06 60 10 71 84

Visite libre de l'église St Martin.
Parcours iconographique des vitraux.

Samedi de 10h à 12h et de 14h à 18h
Place Aristide Briand
Gratuit
Informations au 06 60 10 71 84

Visite guidée de l'église St Martin et du bourg cadastral.

Dimanche à 15h – Départ devant l'église
Place Aristide Briand
Gratuit - Limité à 20 personnes
Inscription au 02 32 58 21 41

SAINT-LUBIN-DES-JONCHERETS

Exposition de Pascal Cuart, peintre et photographe à l'Orangerie du château.

Samedi de 14h30 à 18h et dimanche de 10h à 12h et de 14h30 à 18h – Orangerie – Château de Saint-Lubin-des-Joncherets – 2, rue du Pont Vert
Gratuit

Exposition de peinture « l'atelier de Luray » à la Chapelle de l'Hermitage.

Samedi de 14h30 à 18h et dimanche de 10h à 12h et de 14h30 à 18h – Chapelle de l'Hermitage
Rue de l'Hermitage
Gratuit

Visite commentée de l'église St Lubin.

Dimanche de 14h30 à 18h
Rue de l'église
Entrée gratuite

SAINT-MAIXME-HAUTERIVE

Visite libre de la Chapelle St Léonard.

Samedi et dimanche de 14h à 17h
Route de la Chapelle St Léonard
Entrée gratuite
Informations au 02 37 51 68 06

SAINT-RÉMY-SUR-AVRE

Visite libre de l'église, visite libre de l'écomusée du lavoir (rue Eugène Raymond), l'école d'autrefois reconstituée dans la bibliothèque avec une exposition d'anciennes photos de classe (Espace Rémois). Dictée le samedi à 15h.

Samedi et dimanche de 14h à 18h
Gratuit
Informations au 06 16 97 23 66 ou au 06 64 66 16 70

SAULNIÈRES

Visite libre de l'église St Pierre.

Samedi et dimanche de 14h à 18h30
Rue de l'église
Gratuit

SERAZEREUX

Visite libre avec possibilité de commentaires de l'église St Denis.

Samedi et dimanche de 14h à 17h – Rue St Denis
Gratuit

TREMBLAY-LES-VILLAGES

Exposition et visite libre de l'église St Chéron.

Dimanche de 10h à 19h - D26.1
Saint-Chéron-des-Champs
Gratuit
Informations au 06 42 21 89 58

TRÉON

Visite libre de l'église St Blaise, visite commentée à 16h.

Samedi de 14h30 à 18h – Rue de l'église
Gratuit

VERNOUILLET

La troupe « Sub'Théâtre » vous propose de se réunir dans un lieu insolite, le lavoir de la ville, pour une rencontre théâtrale sur cette scène improvisée.
Chaque séance se terminera par un pot de l'amitié, partagé avec les comédiens.

Samedi à 16h et 18h – Le lavoir
Rue Lucien Dupuis
Gratuit
Informations au 02 37 62 80 79

VERT-EN-DROUAIS

Visite commentée de l'église St Pierre et exposition de chasubles.

Samedi de 14h à 18h – Rue de l'église
Gratuit
Informations au 06 64 54 50 65

OFFICE DE TOURISME DE L'AGGLO DU PAYS DE DREUX

9 cour de l'Hôtel Dieu - Dreux
8 rue Delacroix - Anet
Ouverture du bureau de Dreux de 14h à 17h le dimanche 17 sept.
Tél. 02 37 46 01 73 ou 02 37 41 49 09

Agglo Pays Dreux
OFFICE de TOURISME
www.ot-dreux.fr

WWW.OT-DREUX.FR

NE PAS JETER SUR LA VOIE PUBLIQUE
Conception graphique : Agglo du Pays de Dreux |M.Lerouxl - Juillet 2017 - © Ministère de la Culture / Atelier 25